Kinh tin kính

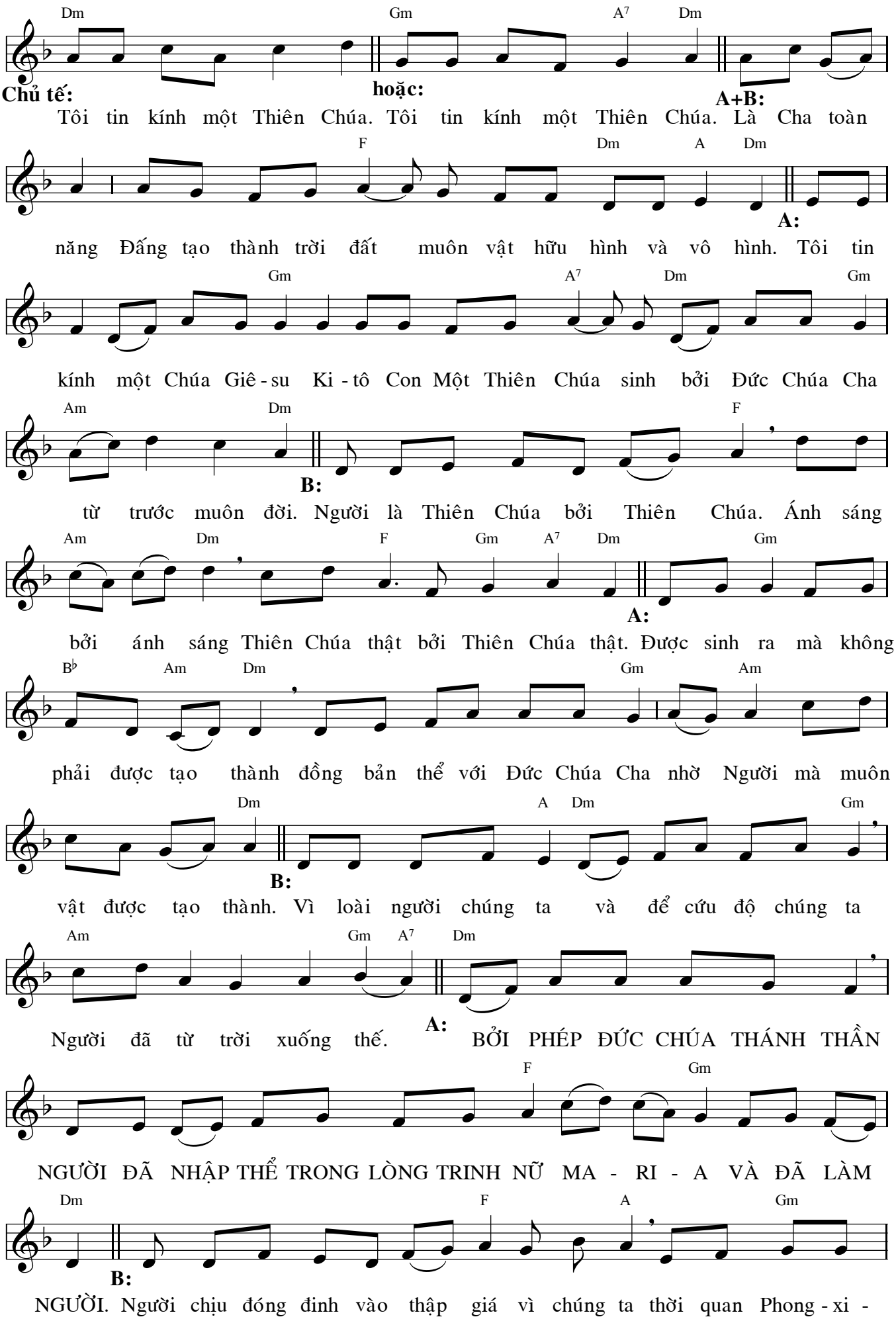

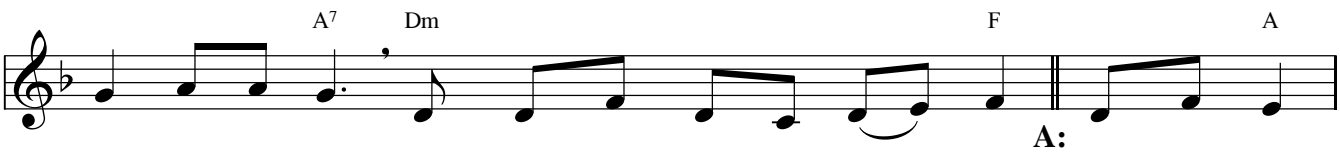

ô Phi - la - tô. Người chịu khổ hình và mai táng. Ngày thứ ba

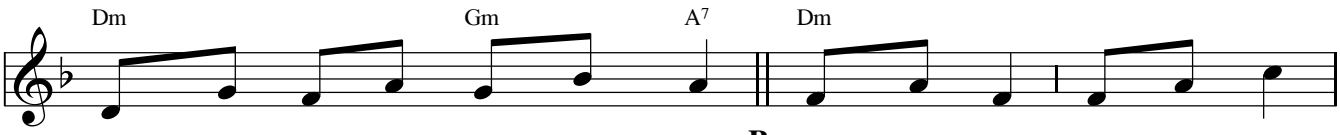

Người sống lại như lời Thánh Kinh. Người lên trời ngự bên hữu

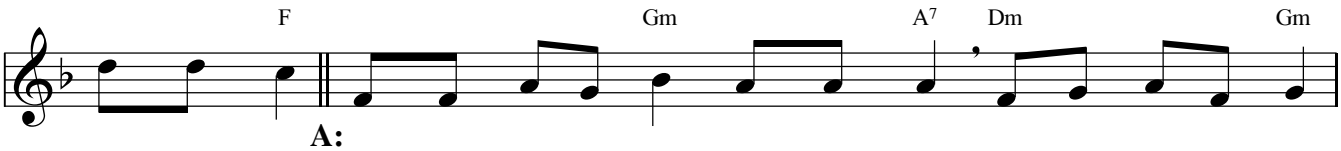

Đức Chúa Cha. Và Người sẽ lại đến trong vinh quang để phán xét kẻ sống

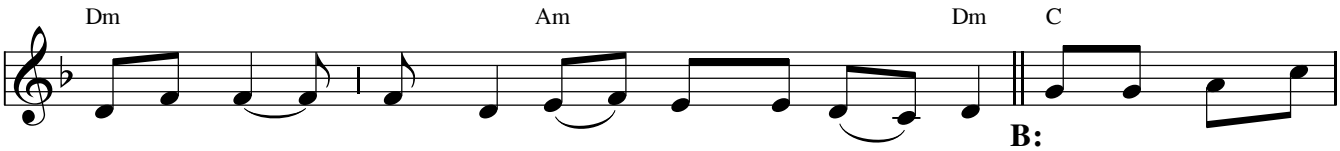

và kẻ chết, Nước Người sẽ không bao giờ cùng. Tôi tinh kính Đức

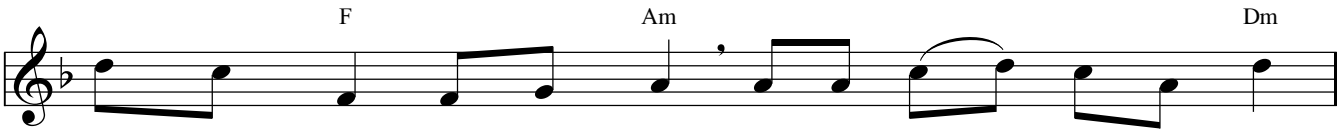

Chúa Thánh Thần là Thiên Chúa và là Đấng ban sự sống

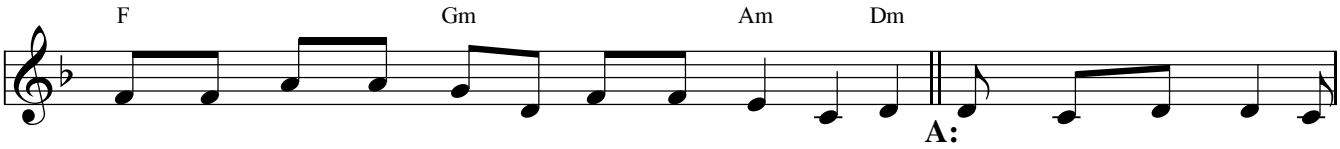

Người bởi Đức Chúa Cha và Đức Chúa Con mà ra. Người được phụng thờ và

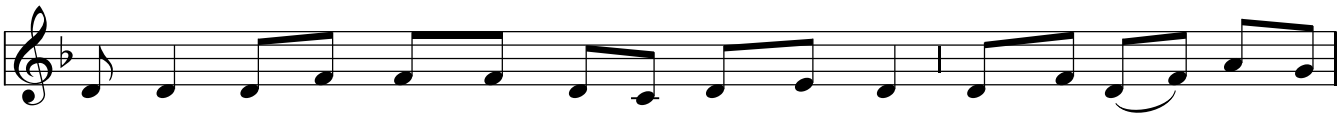

tôn vinh cùng với Đức Chúa Cha và Đức Chúa Con Người đã dùng các tiên

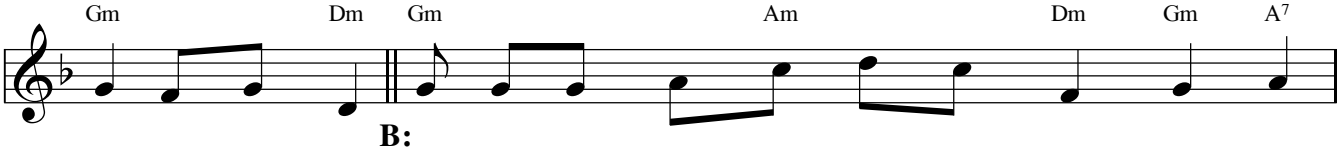

tri mà phán dạy. Tôi tin Hội Thánh duy nhất, thánh thiện, công giáo

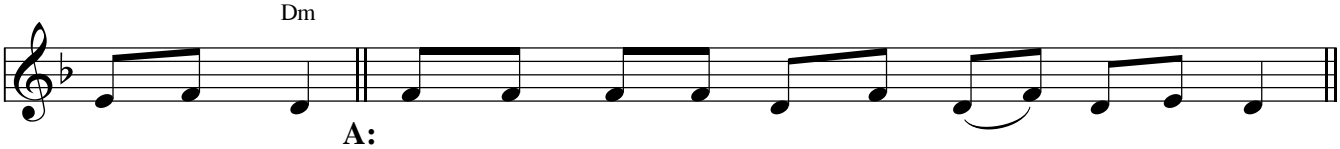

và tông truyền. Tôi tuyên xưng có một phép rửa để tha tội.

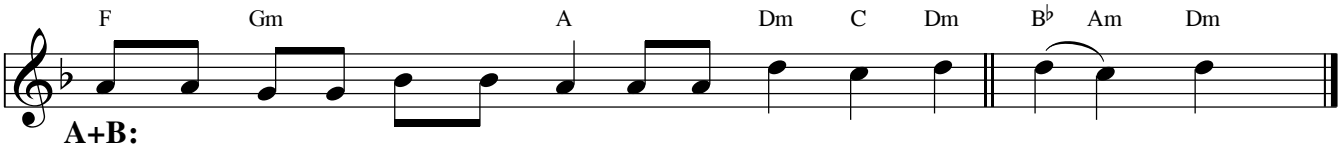

Tôi trông đợi kẻ chết sống lại và sự sống đời sau. A - men!