NGUYỆN CẦU THÁNH
PHILIPPHÊ PHAN VĂN MINH

tâm tình

Lm. Văn Chi

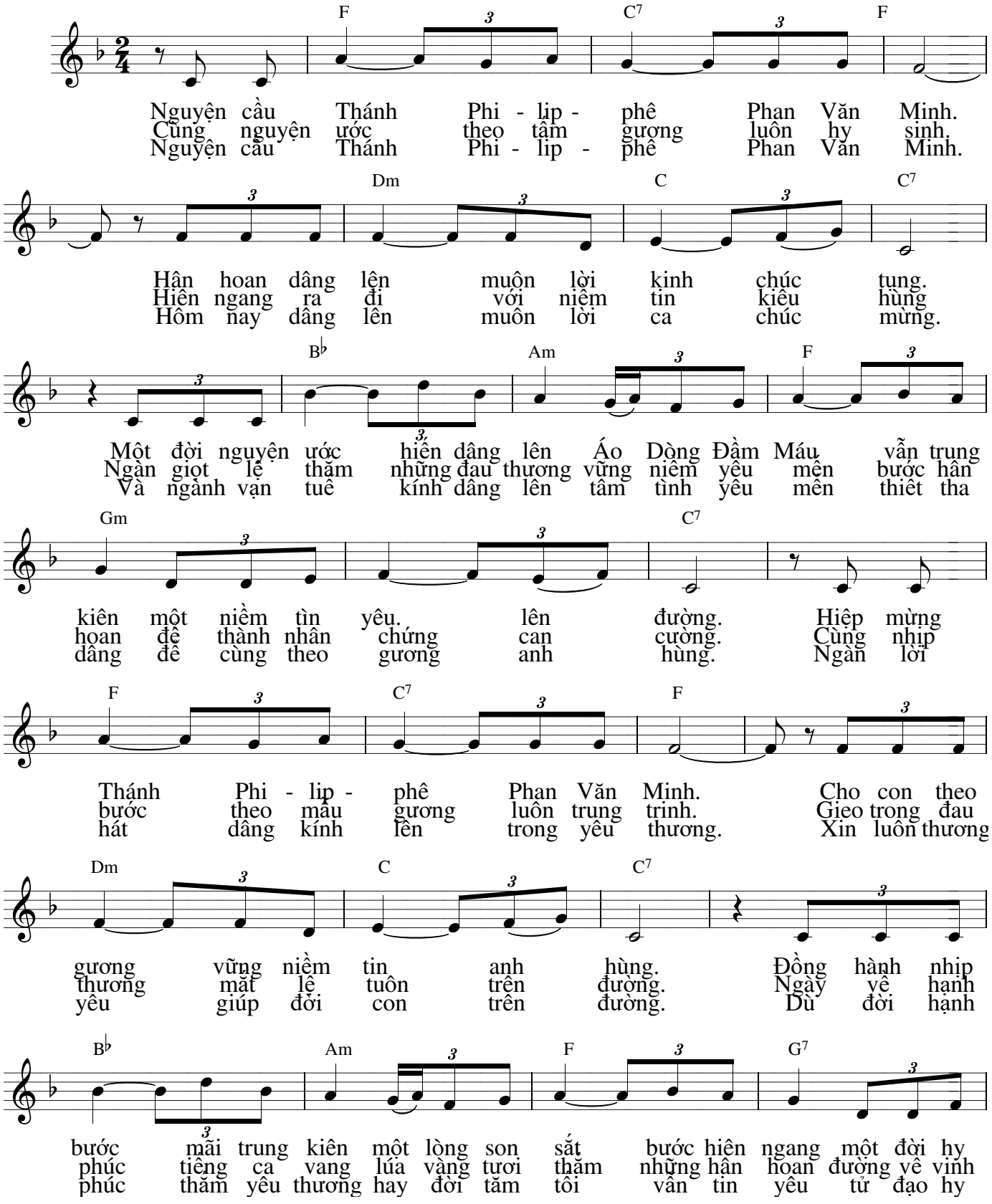

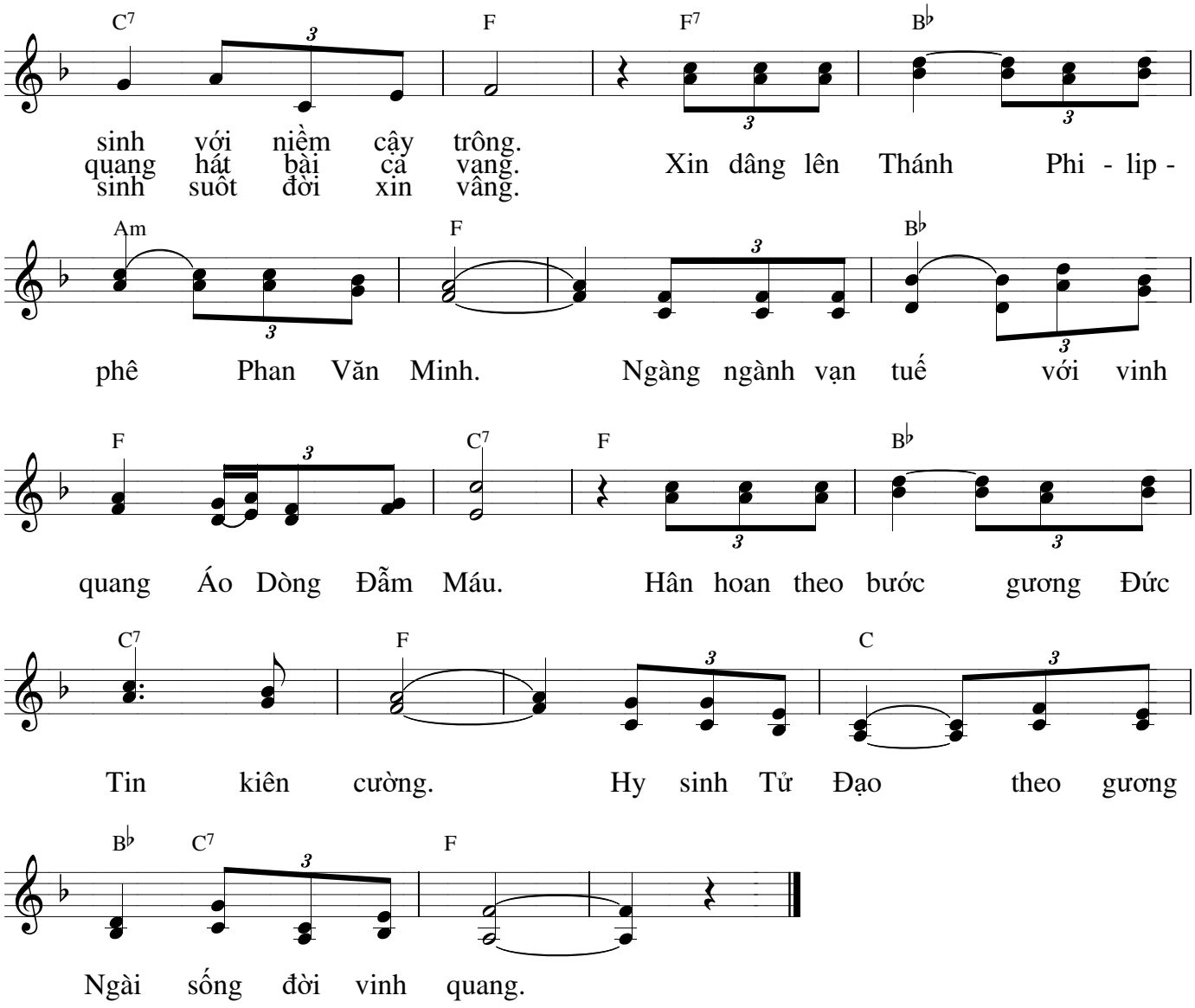
C7 F F7 B♭
sinh với niềm cậy trông.
quang hát bài ca vang.
sinh suốt đời xin vâng.
Xin dâng lên Thánh Phi - lip -
Am F B♭
phê Phan Văn Minh.
Ngàng ngành vạn tuế với vinh
F C7 F B♭
quang Áo Dòng Đẫm Máu.
Hân hoan theo bước gương Đức
C7 F C
Tin kiên cường.
Hy sinh Tử Đạo theo gương
B♭ C7 F
Ngài sống đời vinh quang.