PHÚC CHO NHỮNG AI

Thánh vịnh 127

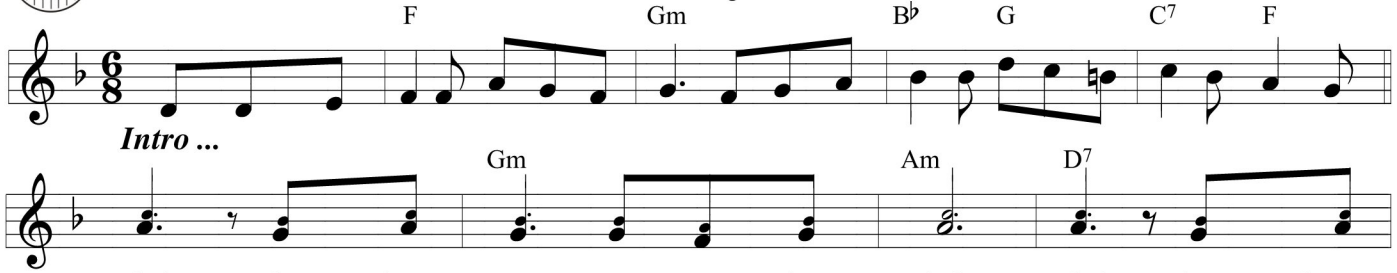

ĐK: Phúc cho những ai tôn sợ Thiên Chúa. Phúc cho những

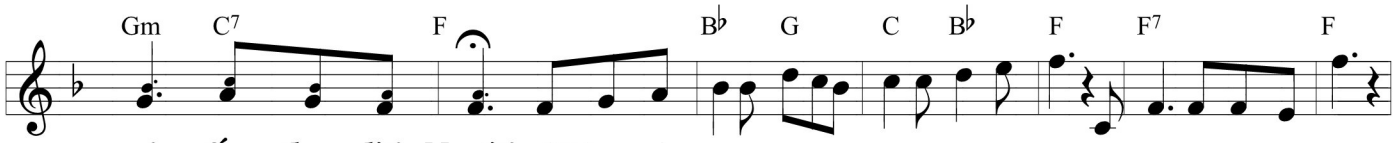

ai sống theo lời Người. *(Đàn ...)*

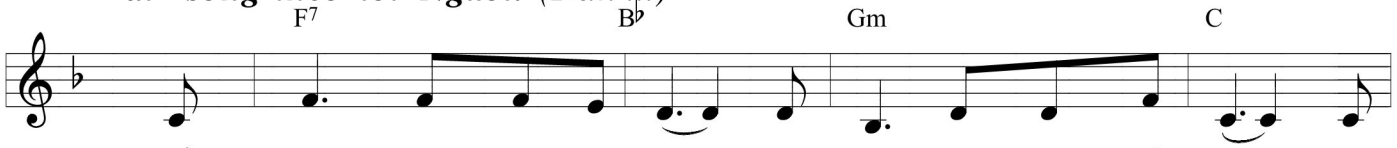

1. Hiền thê trong gia cư bạn như một thân nho tốt tươi. Nàng
2. Người thương luôn ban cho bạn an bình hân hoan sướng vui. Vì

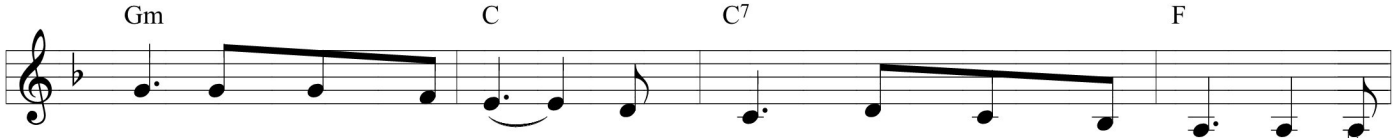

1. đem bao nhiêu hoan lạc với muôn trái thơm dịu ngọt. Này
2. đây bao nhiêu phúc lộc chứa chan suốt trong một đời. Bạn

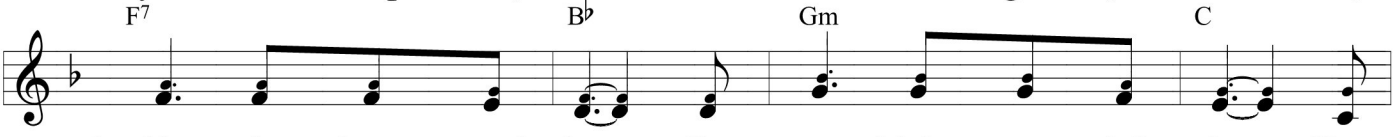

1. đây vây chung quanh bạn đàn con khôn ngoan xinh đẹp. Tựa
2. ơi công lao tay bạn dài lâu ra hoa thơm nụ. Mừng

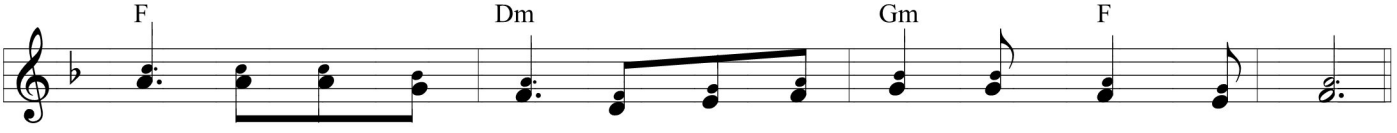

1. như Ô - liu xanh rờn chồi non đang lớn Chúa thương chở che.
2. cho Si - on hưng thịnh và vui con cháu lớn khôn tài hoa.

* *

ALLELUIA !

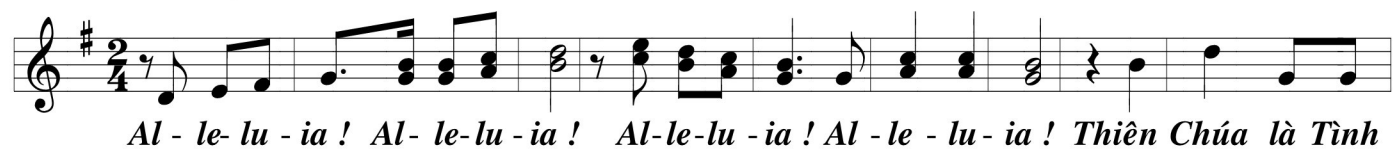

Al - le- lu - ia ! Al - le-lu - ia ! Al-le-lu - ia ! Al - le - lu - ia ! Thiên Chúa là Tình

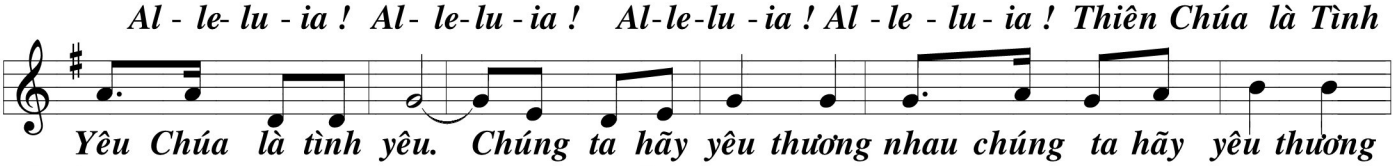

Yêu Chúa là tình yêu. Chúng ta hãy yêu thương nhau chúng ta hãy yêu thương

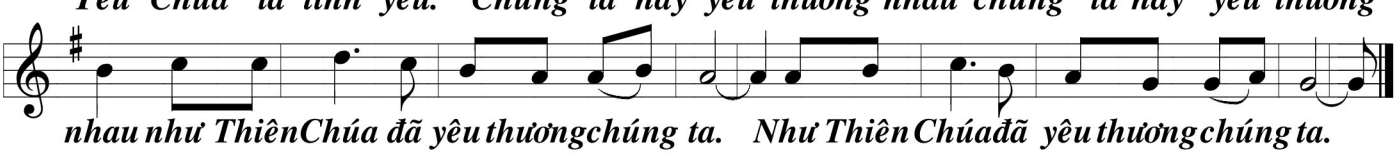

nhau như ThiênChúa đã yêu thươngchúng ta. Như ThiênChúađã yêu thươngchúng ta.