Rảy Nước Thánh

Gia Huy

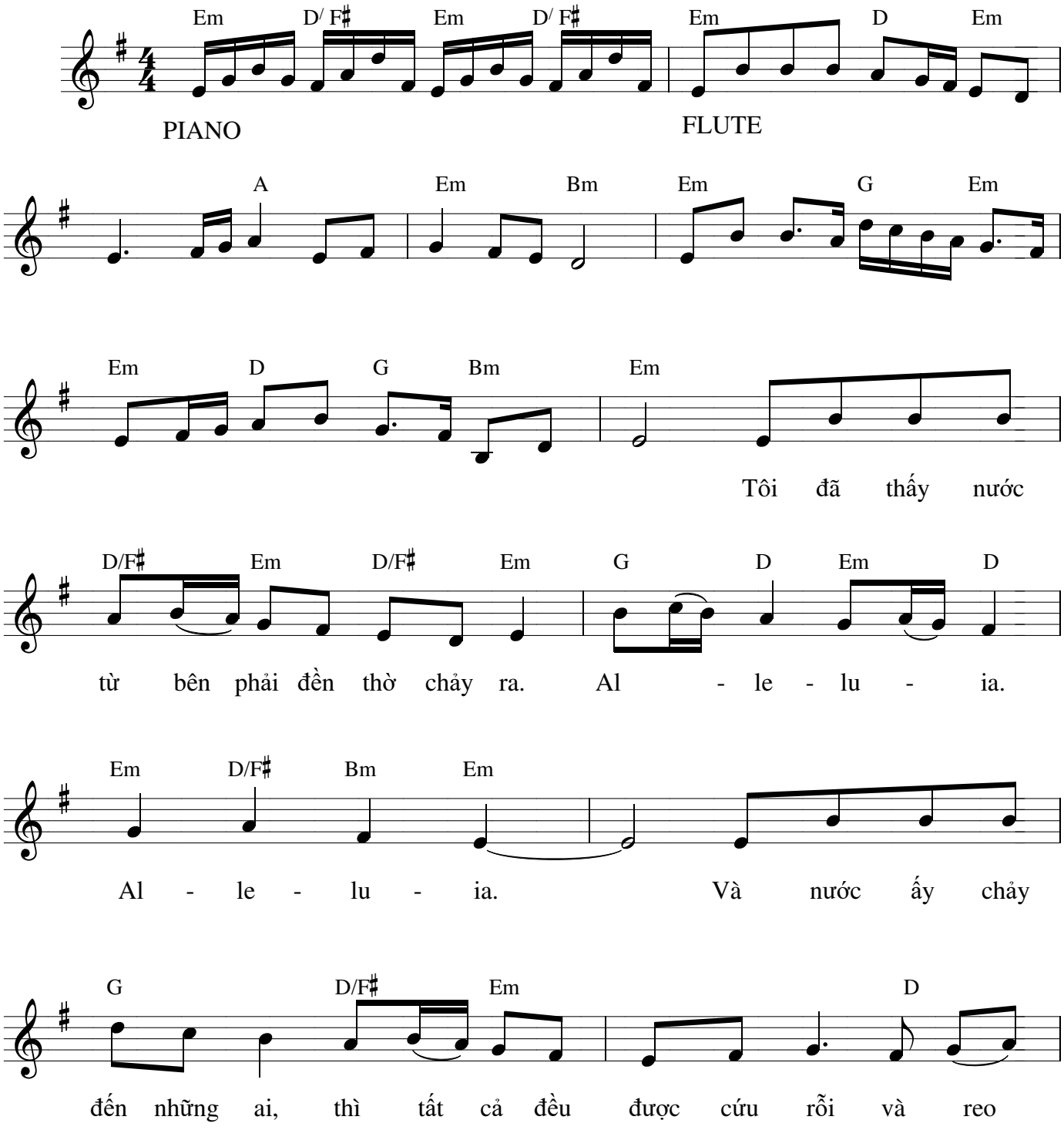

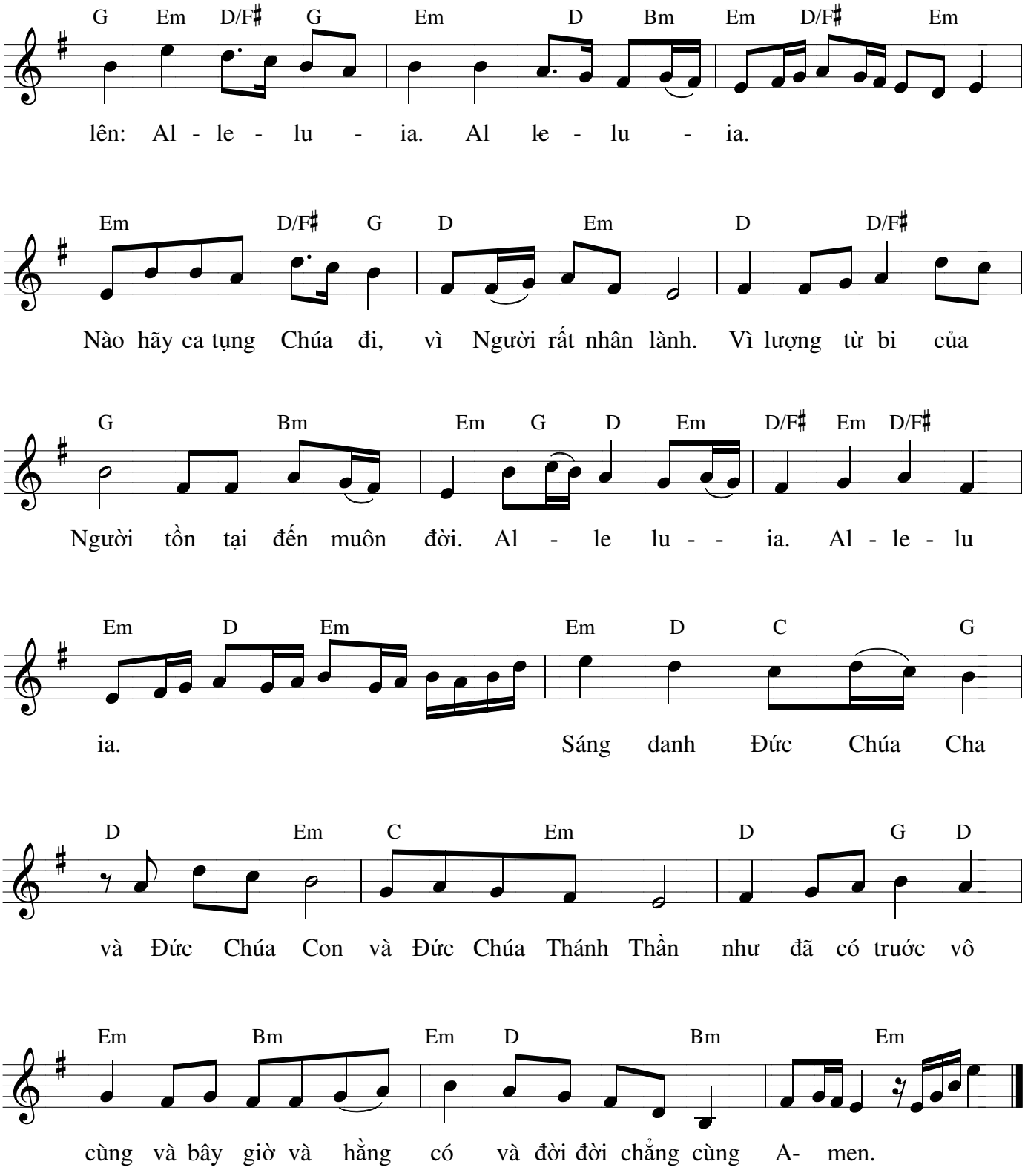
G Em D/F♯ G Em D Bm Em D/F♯ Em
lên: Al - le - lu - ia. Al le - lu - ia.
Em D/F♯ G D Em D D/F♯
Nào hãy ca tụng Chúa đi, vì Người rất nhân lành. Vì lượng từ bi của
G Bm Em G D Em D/F♯ Em D/F♯
Người tồn tại đến muôn đời. Al - le lu - - ia. Al - le - lu
Em D Em Em D C G
ia. Sáng danh Đức Chúa Cha
D Em C Em D G D
và Đức Chúa Con và Đức Chúa Thánh Thần như đã có trước vô
Em Bm Em D Bm Em
cùng và bây giờ và hằng có và đời đời chẳng cùng A- men.